



MINISTERO DELLE FINANZE
DIREZIONE GENERALE DEL CATASTO E DEI SERVIZI TECNICI ERARIALI

ACCERTAMENTO GENERALE DELLA PROPRIETA' IMMOBILIARE URBANA
(R. DECRETO LEGGE 13 APRILE 1939-XVII N. 652)

Planimetria degli immobili urbani denunciati con la Scheda N° **6108321**
Comune di **MILANO** Ditta " **MORETTI RAINERI**
Via **Via Gentilino, 15** fu **MARCO**

iii Segnare cognome, nome, paternità del solo primo intestatario

ACCERTAMENTO GENERALE DELLA PROPRIETA' IMMOBILIARE URBANA
(R.D.L. 13 aprile 1939-XVII, n. 652)
COMUNE di **MILANO**
Talloncino di riscontro DELLA SCHEDA NUMERO **6108321**

134/5 - bar 555/535 - 40925

n. III.

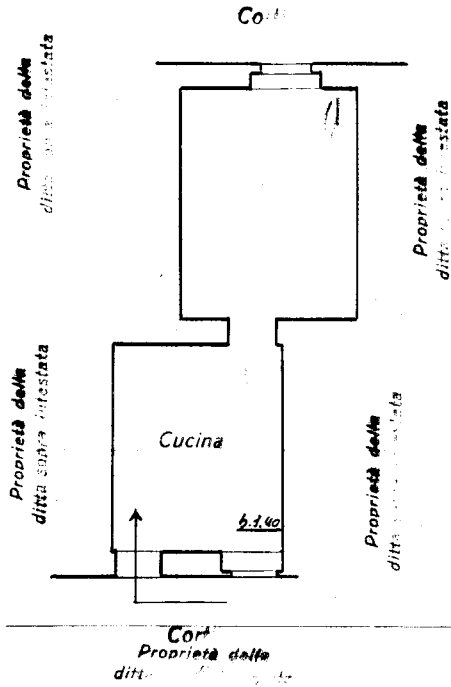

n. IV.

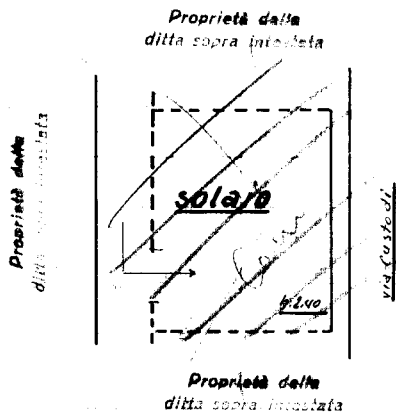

ORIENTAMENTO



SCALA di 1:100

Compilata dal dichiarante

[Titolo, nome e cognome del tecnico]

Iscritto all'Albo de
della Provincia di

Data **22 DIC. 1939** Anno XVIII Firma **Dott. Giovanni Meret**